

GRUNDRISS II OBERGESCHOSS

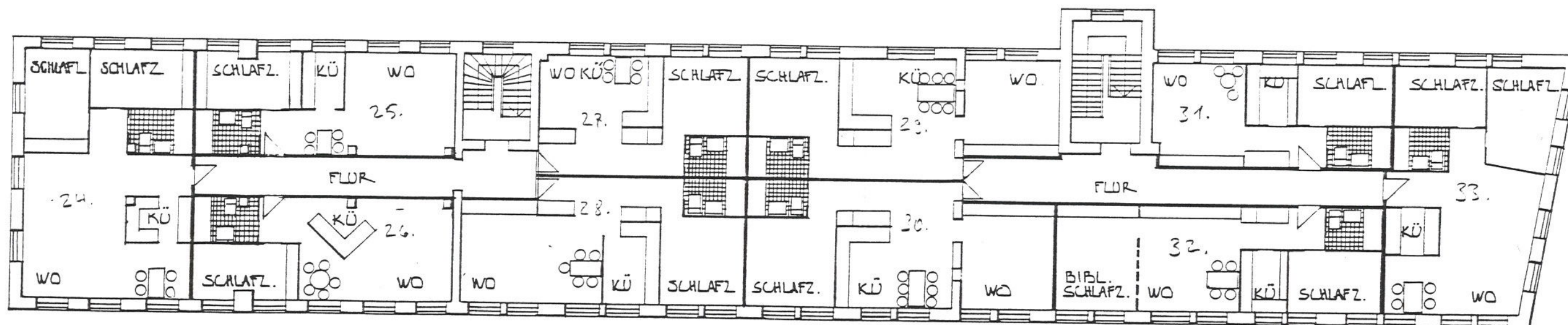

GRUNDRISS III OBERGESCHOSS



3/5 HAUS UND GRUNDSTÜCKVERWALTUNG M. STEIN
BAUORH. HAAG 12
14943 LUCKENWALDE
GRUNDRISS II, III OG 1:200 29.6.1984

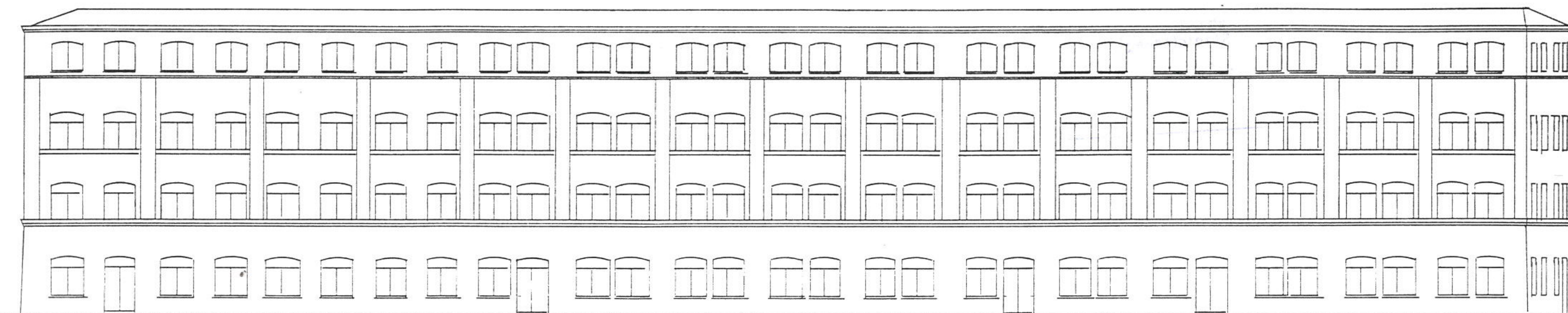

ANSICHT ZUR GRABENSTR.

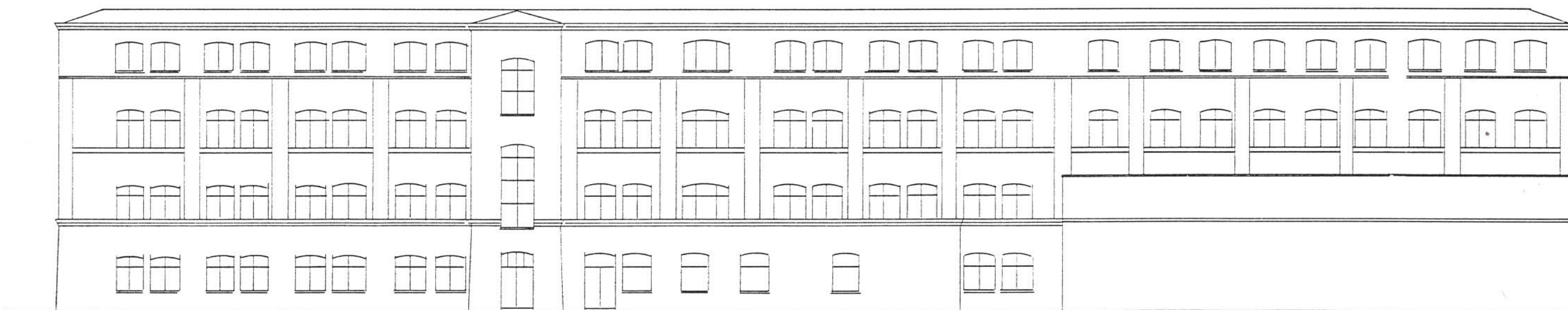

ANSICHT ZUM HOF



5/5

Handwritten signature in blue ink.

HAUS UND GRUNDSTÜCKVERWALTUNG M. STEIN
 BAUVORH. HAAG 12
 14943 LUCKENWALDE
 ANSICHTEN ZUM HOF U. ZUR GRABENSTRASSE 1:200
 29.6.1984

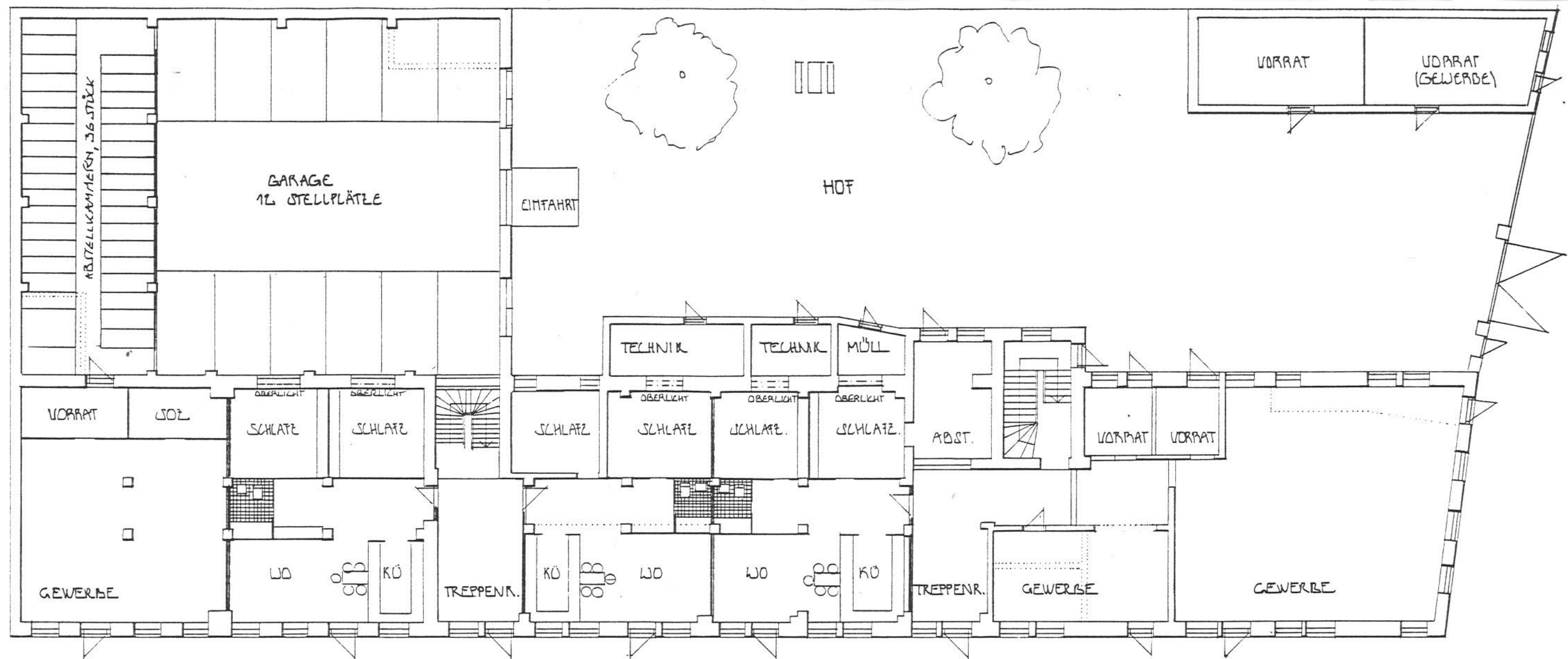

GRUNDRISS ERDGESCHOSS

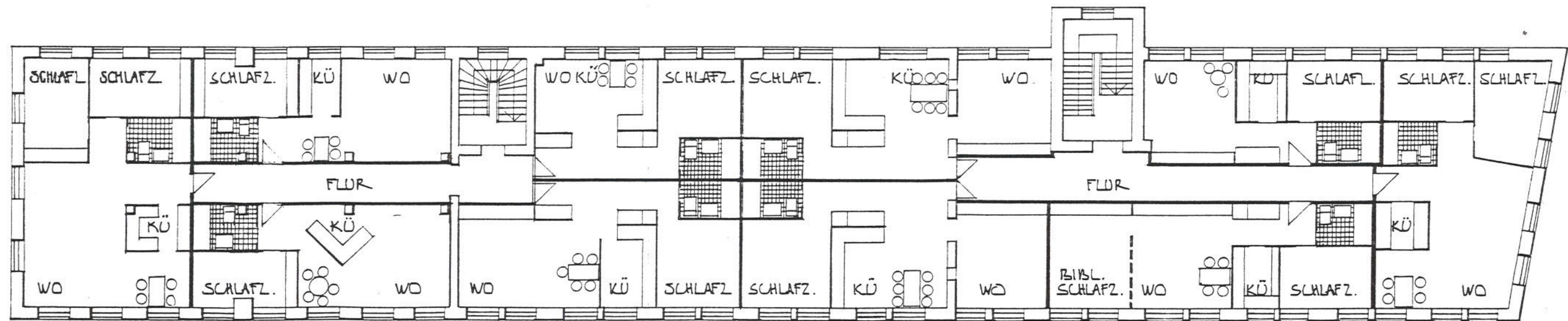

GRUNDRISS I OBERGESCHOSS



2/5

HAUS UND GRUNDSTÜCKVERWALTUNG M. STEIN
BAUKORR. HAAG 12
14943 LUCKENWALDE
GRUNDRISS E G UND I OG 1:200

29.6.1994

Eingang
Stadtplanungsamt
30. Juni 1994



3. ANSICHT ZUR HAAG STRASSE

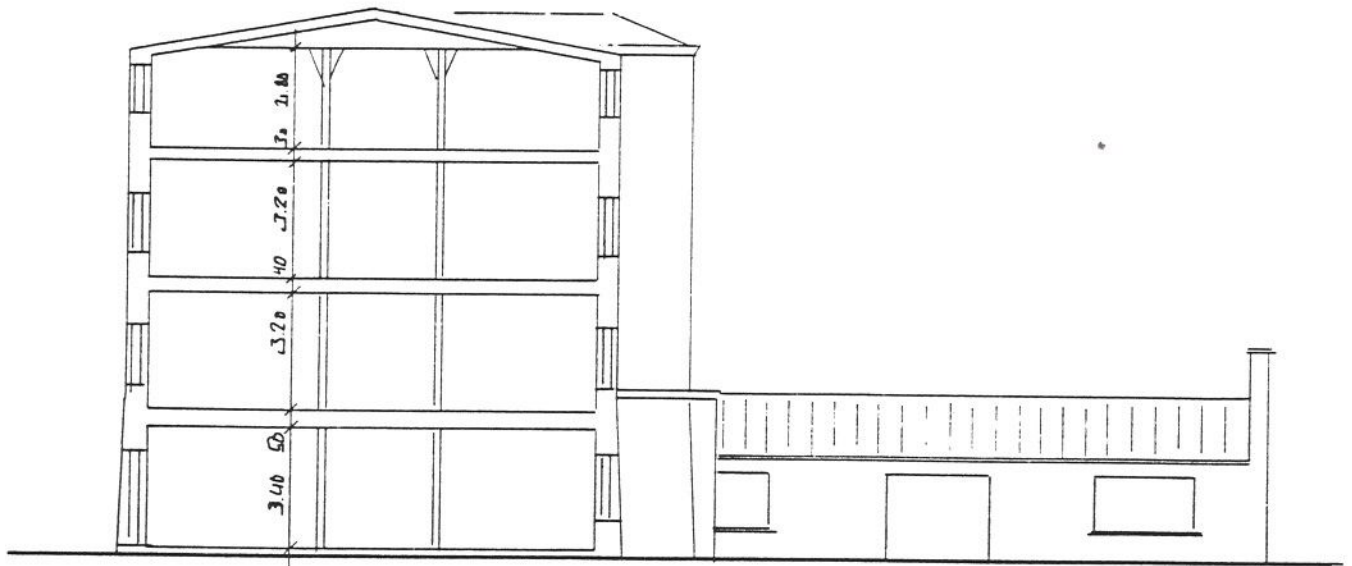

SCHMITT A-A

Architektenliste Nr. 06532
Dipl. Ing.
Pauli Lindström
Freischaffender
Architekt
Mitglied der Architektenkammer Berlin

4/5

Pauli Lindström

HAUS UND GRUNDSTÜCKVERWALTUNG M. STEIN
BAUVORH. HAAG 12
14943 LUCKENWALDE
ANSICHT HAAG U. SCHMITT A-A 1:200
29.6.1994